

Master-Studiengänge der Wirtschaftsinformatik

Akkreditierungsagenturen in Deutschland



Akkreditierungsrat

AQUAS
Agentur für
Qualitäts-
sicherung
durch
Akkreditierung
von
Studiengängen

ZEVA
Zentrale
Evaluations- und
Akkreditierungs-
agentur Hannover

ACQUIN
Akkreditierungs-,
Certifizierungs-
und Qualitäts-
sicherungsinstitut

Länderagenturen

ASIIN
Akkreditierungs-
agentur für
Studiengänge der
Ingenieurwissen-
der Informatik
der Naturwissen-
schaften und der
Mathematik e.V.

FIBAA
Foundation for
International
Business
Administration
Accreditation

AHPGS
Akkreditierungs-
agentur für
Studiengänge im
Bereich
Heilpädagogik,
Pflege,
Gesundheit und
Sozial Arbeit e. V.

Fachagenturen

ASIIN Anzahl der behandelten Verfahren pro Jahr

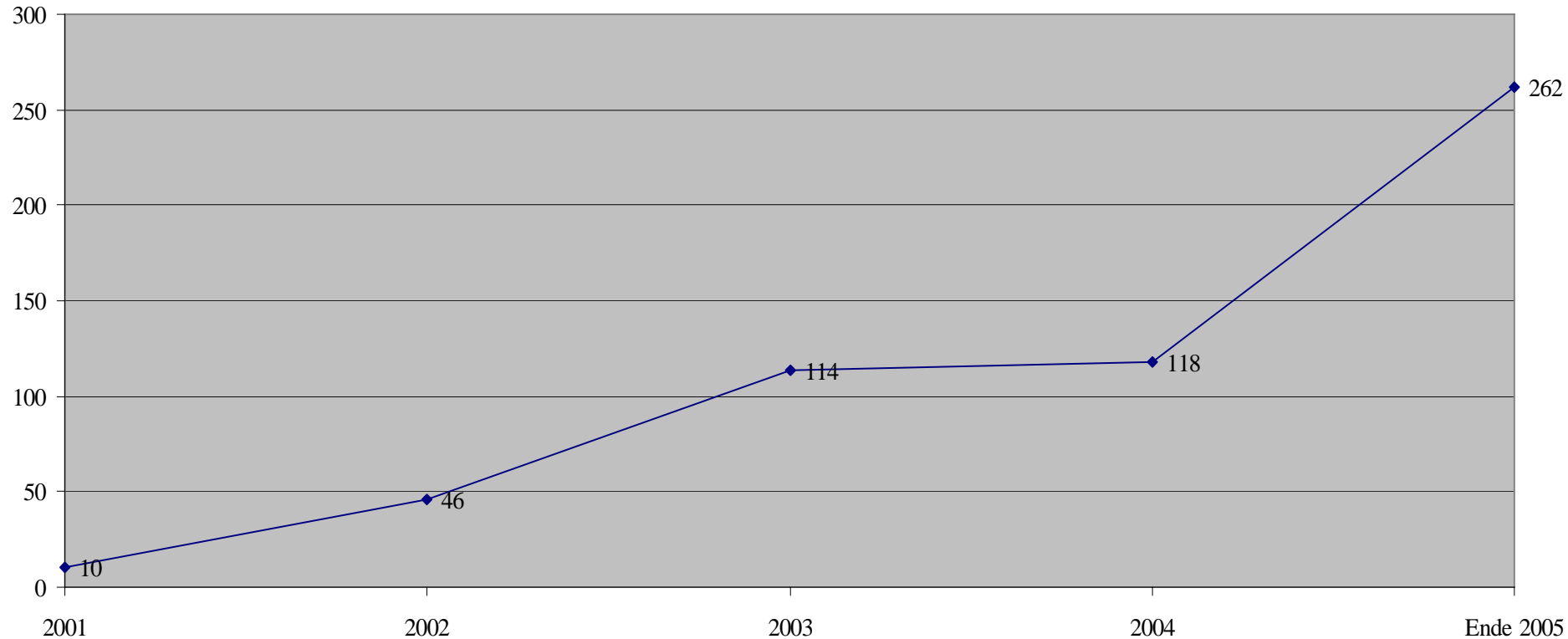

➤ Steigerung von 2004 auf 2005 um 122%!

ASIIN Akkreditierungen nach Fachausschüssen

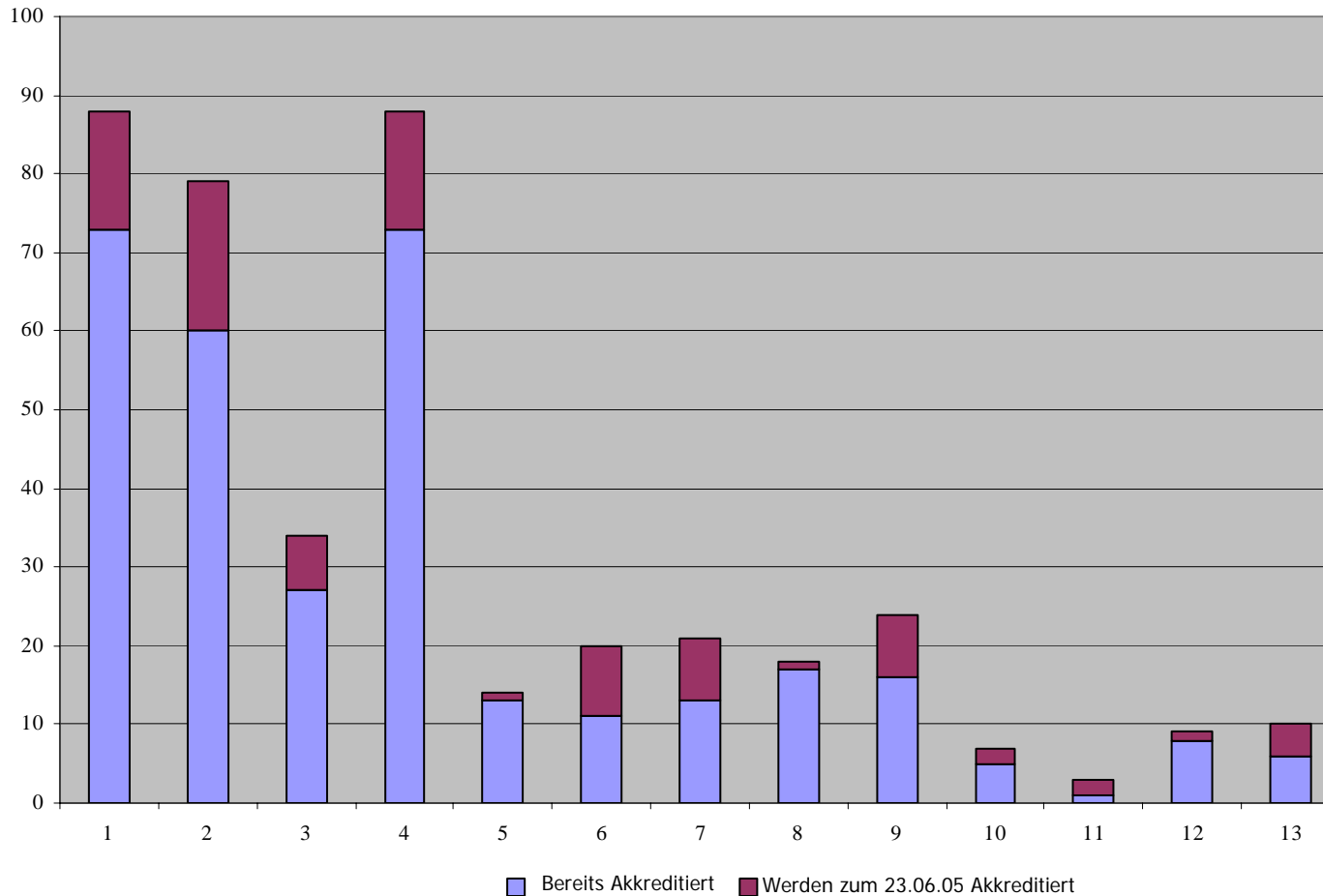

- Fachausschuss 1**
Maschinenbau / Verfahrenstechnik
- Fachausschuss 2**
Elektro- / Informationstechnik
- Fachausschuss 3**
Bauingenieur- / Vermessungswesen
- Fachausschuss 4**
Informatik
- Fachausschuss 5**
Phys. Technologien, Werkstoffe und Verfahren
- Fachausschuss 6**
Wirtschaftsingenieurwesen
- Fachausschuss 7**
Wirtschaftsinformatik
- Fachausschuss 8**
Agrar- & Ernährungs- wissenschaften und Landespflege
- Fachausschuss 9**
Chemie / Technische Chemie
- Fachausschuss 10**
Biowissenschaften
- Fachausschuss 11**
Geowissenschaften
- Fachausschuss 12**
Mathematik
- Fachausschuss 13**
Physik

Angefragte und Laufende Akkreditierungsverfahren

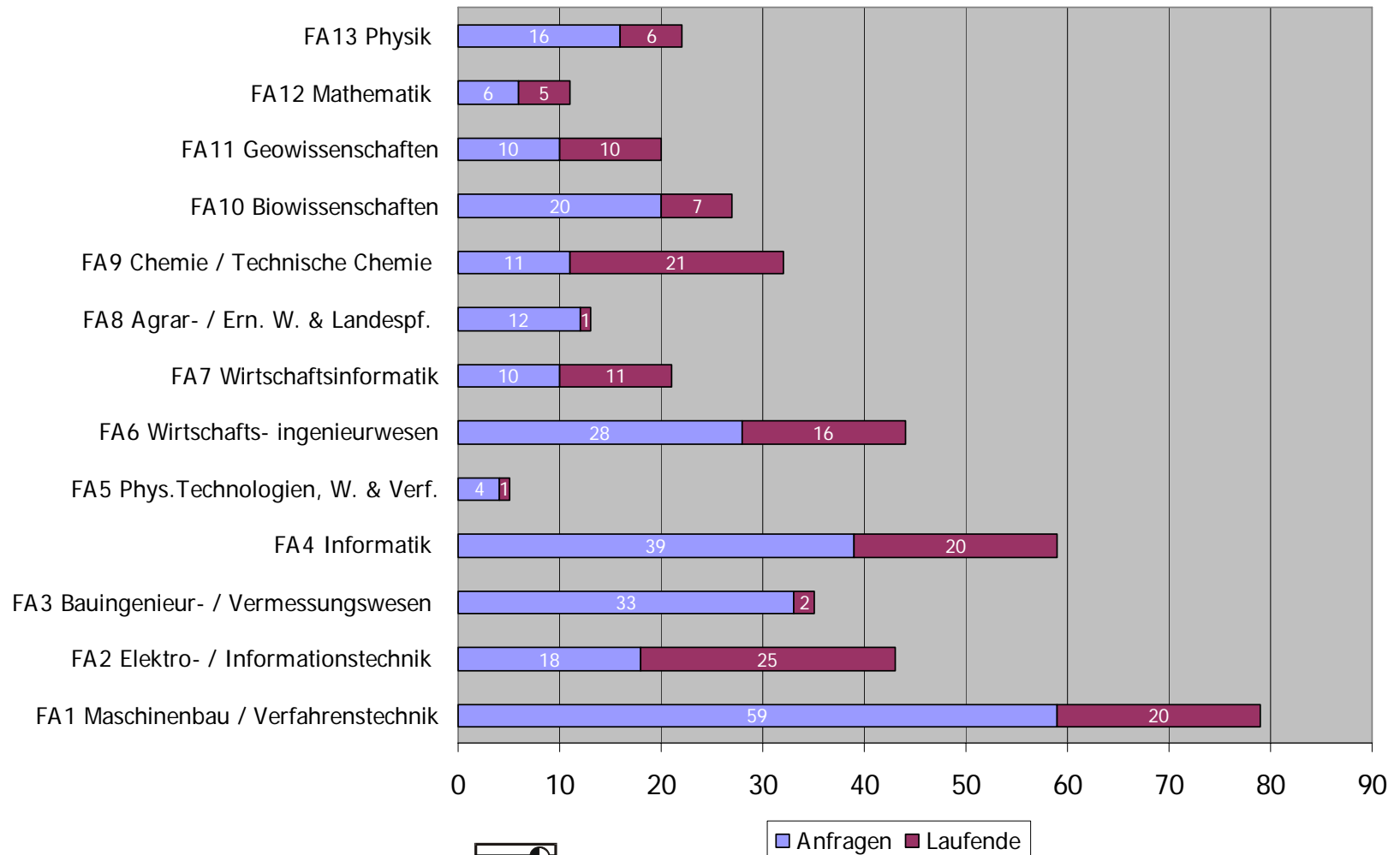

Überblick akkreditierte FH Master-Studiengänge



- /// 8 Master-Studiengänge
- /// alle „stärker anwendungsorientiert“
- /// davon 5 Master of Science, 1 Master of Arts, 2 MBA
- /// davon 6 konsekutiv, 2 weiterbildend (MBA)
- /// davon 2 viersemestrig,
 4 dreisemestrig,
 2 zweisemestrig
- /// davon 3 ASIIN, 2 FIBAA, 1 ZEvA,
 1 ACQUIN, 1 AQUAS
- /// davon 7 mit Zugang zum höheren Dienst, 1 ?

- FHTW Berlin
- WI konsekutiv
- Zugang höh. Dienst
- Ausbildung der Absolventen für Tätigkeiten mit komplexem und / oder strategischem Aufgabenprofil (z.B. Projektleiter oder Leiter IT)
- breite Spezialisierungsmöglichkeit in den Studienrichtungen BWL- / anwendungsorientierte Vertiefung und methodisch- / technologische Vertiefung durch Verlinkung zur anderen Vertiefung
- Verbindung des Kommunikationsaspektes mit dem Managementaspekt zu Übernahme von Führungsaufgaben
- Ergänzung des fachmethodischen Wissens mit sozialen Kompetenzen
- Fachrichtungen: anwendungsorientiert-informationswirtschaftliche Vertiefung, methodisch-kommunikationsorientierte Vertiefung

FB Wiwi II

4 Semester

ASIIN

- FH Nürnberg
 - WI
 - Zugang höh. Dienst
 - Ausrichtung neben der IT auch auf in Industrie, Wirtschaft, Wissenschaft und Verwaltung nachgefragtes Know-How
 - Der Schwerpunkt neben Wissensvermittlung liegt auf dem Erlernen von theoretisch-wissenschaftlichen Erkenntnissen und Methoden zur Stärkung des Abstraktionsvermögens und der analytischen Fähigkeiten.
 - Ein Kernthema ist die betriebliche Standardsoftware
 - Förderung der Soft Skills
- FB Informatik
konsekutiv 3 Semester
ACQUIN

- FH München
 - WI konsekutiv
 - Zugang höh. Dienst
 - Befähigung zur Gestaltung, Einführung und Betreuung komplexer Systeme sowie zur eigenständigen Entwicklung wissenschaftlicher Methoden und der effektiven Umsetzung neuester Forschungsergebnisse
 - Vertiefung folgender Kenntnisse: Informatik (IT-Infrastrukturen, verteilte Systeme), Finanzen (Controlling, Investition und Finanzierung), Managementfähigkeiten, sowie angewandte mathematische Kenntnisse zur Vorbereitung auf IT-gestützte und automatisierte Managementaufgaben sowie methodische Analyse großer Datenmengen
- FB Inf/Math und W
3 Semester
ASIIN

- HS Karlsruhe FB Wirtschaftsinformatik
- WI Finanzmärkte u. -transaktionen 3 Sem.
- Zugang höh. Dienst konsekutiv ASIIN
- Fähigkeit zur Gestaltung von betrieblichen IuK-Systemen, sowie deren Einführung und Betreuung in Unternehmen
- Heranführung der Studierenden an den Stand der Forschung und Entwicklung, sowie Ausbildung in der notwendigen wissenschaftlichen Methodik
- Das Studium bereitet auf anspruchsvolle Berufsfelder in global agierenden Wirtschaftsunternehmen, im öffentlichen Dienst oder in einer selbständigen Tätigkeit vor.

Master of Science



- FH Hannover FB Wirtschaft
- Unternehmensentwicklung konsekutiv 2 Semester
- Zugang z. höh. Dienst FIBAA
- Ziel des Studiums im Master-Studiengang Unternehmensentwicklung ist es, die Studierenden auf verantwortliche und selbstständige Führungstätigkeiten in Wirtschaft, Wissenschaft und öffentliche Verwaltung vorzubereiten und ihnen die dafür erforderlichen Kenntnisse, Fähigkeiten und Methoden zu vermitteln.
- Die Studierenden des Master-Studiengangs Unternehmensentwicklung begreifen Wandel als erfolgskritisches Element und lernen, ihn aktiv zu gestalten. Den Studierenden werden das für die betriebliche Praxis notwendige Fachwissen sowie die fachlichen Methoden anwendungsorientiert vermittelt. Das schließt die Vermittlung von Kenntnissen ein, die notwendig sind, um wirtschaftliche Systeme und Strukturen zu analysieren und entsprechende Führungstätigkeiten und Verantwortung zu übernehmen.

Master of Art



- FH Kiel FB Wirtschaft (mit Inf. und E-Technik)
- WI konsekutiv 4 Semester
- Zugang höh. Dienst FIBAA
- Heranbildung von Führungskräften zur Gestaltung und zum Management von Informations- und Kommunikationssystemen in Wirtschaft und Verwaltung
- Kenntnis des Instrumentariums der WI, dadurch Fähigkeit zur Lösung von betriebswirtschaftlichen Problemen mit Hilfe der Informations- und Kommunikationstechnik

Master of Business Administration



- FH Hannover
 - WI, interorganizational Business Computing
 - Weiterbildend
 - Zugang höh. Dienst
 - Vermittlung und theoretische Fundierung projektorientierten Handlungswissens sowie interdisziplinärer und sozialer Kompetenzen der Unternehmensführung mit Focus auf E-Business.
- FB Wirtschaft
2 Semester
ZEvA

- FH Ludwigshafen, imis e.V. FB I Management und Controlling weiterbildend AQUAS
- Business Information Systems / Knowledge Management
- Zugang höherer Dienst ?? 3 Semester berufsbegleitend
- In vielen multinationalen Konzernen wurde bereits die Stelle des Chief Information Officers (CIO) geschaffen, für den die MBA-Absolventen mit Schwerpunkt Business Information Systems die Idealbesetzung sind.
- In mittel-ständischen Unternehmen benötigt in der Regel der Controllingleiter als Mitglied der Geschäftsführung detaillierte Kenntnisse über betriebliche Informationssysteme. Auch unterhalb der ersten Führungsebene gibt es einen hohen Bedarf an MBAs in den Funktionsbereichen Controlling, Datenverarbeitung/Organisation und Marketing.